REGIONE LAZIO

LAZIO crea

STELLA 2

Sistema TELematico Acquisti Regione Lazio

SERVIZI DI GESTIONE, MANUTENZIONE, EVOLUZIONE E CHANGE MANAGEMENT DEL SISTEMA TELEMATICO ACQUISTI DELLA REGIONE LAZIO

Operatività in S.TEL.LA. con le evoluzioni introdotte dal nuovo codice dei contratti

30 Gennaio 2024

Deloitte. intellera consulting HSPI ENGINEERING THE DIGITAL TRANSFORMATION COMPANY TeamSystem

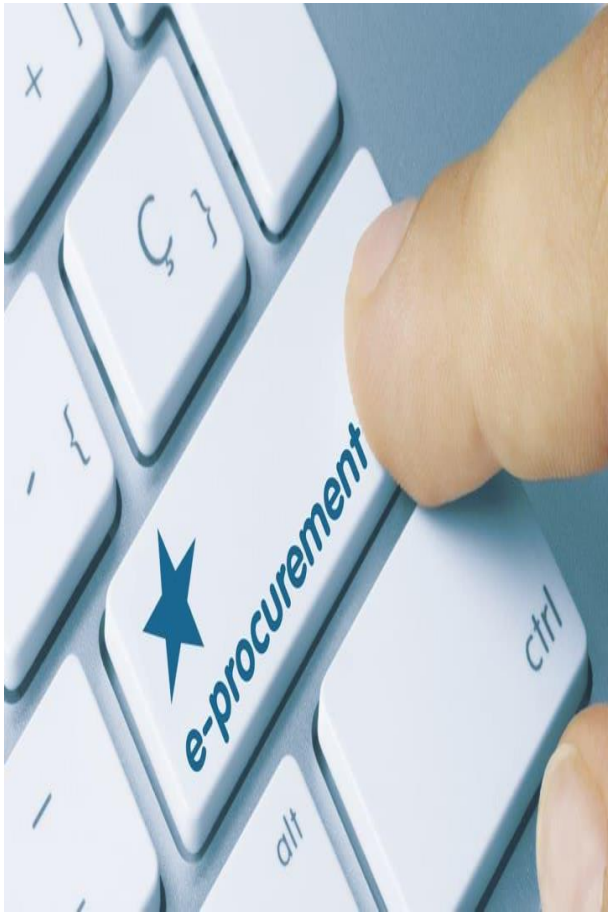

Nuovo Codice degli appalti

Sommario

Nuovo Codice degli appalti

Premessa 4

Operatività in S.TEL.LA. ante 2024 5

Digitalizzazione del ciclo di vita dei contratti 6

Servizi d’integrazione con la BDNCP 7

Affidamenti diretti di importo superiore alla soglia massima e sotto soglia UE 8

Affidamenti diretti di importo pari o maggiore di 5.000€ 9

Affidamenti diretti di importo minore di 5.000€ 10

Procedure negoziate senza bando sopra soglia 11

Procedure negoziata senza bando sotto soglia 12

Procedure negoziate con RDO da Elenco Fornitori 13

Procedure aperte sopra soglia 14

Procedure aperte sotto soglia 15

Procedure ristrette sopra soglia 16

Premessa

- Obiettivo del documento è illustrare gli impatti, derivanti dalle evoluzioni introdotte con il nuovo Codice dei contratti (Dlgs 36/2023), sull'uso della piattaforma S.TEL.LA. ad opera dei RUP e dei Delegati, nell'ambito del progetto di Gestione, Manutenzione, Evoluzione e Change Management del sistema telematico acquisti della Regione Lazio S.TEL.LA. – Lotto 1.
- Il nuovo Codice introduce una rivoluzione tecnologica che mira alla realizzazione di un ecosistema di e-procurement nazionale in cui tutte le piattaforme inteoperano con la Banca Dati Nazionale dei Contratti Pubblici di ANAC e questo pone per sua natura dei forti vincoli alle piattaforme che dovranno integrarsi e all'operatività degli utenti.

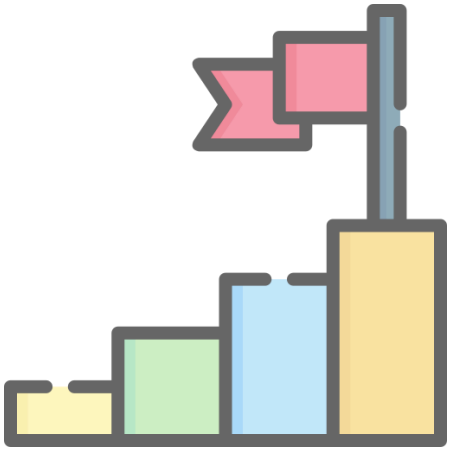

Operatività in S.TEL.LA. ante 2024

Fino al 31 dicembre, in fase di creazione e pubblicazione di una gara, il RUP doveva operare in parallelo su S.TEL.LA e su SIMOG. Solitamente venivano prima richiesti i CIG su SIMOG e poi si procedeva su S.TEL.LA alla configurazione della gara, ma nulla vietava di operare in parallelo, inserendo poi i CIG in S.TEL.LA dopo l'ottenimento degli stessi. Le pubblicazioni sul TED e sui canali nazionali erano di fatto indipendenti da S.TEL.LA.

Nelle fasi di aggiudicazione ed esecuzione non erano presenti integrazioni tra S.TEL.LA. e canali istituzionali (SIMOG, Osservatori, TED ecc.)

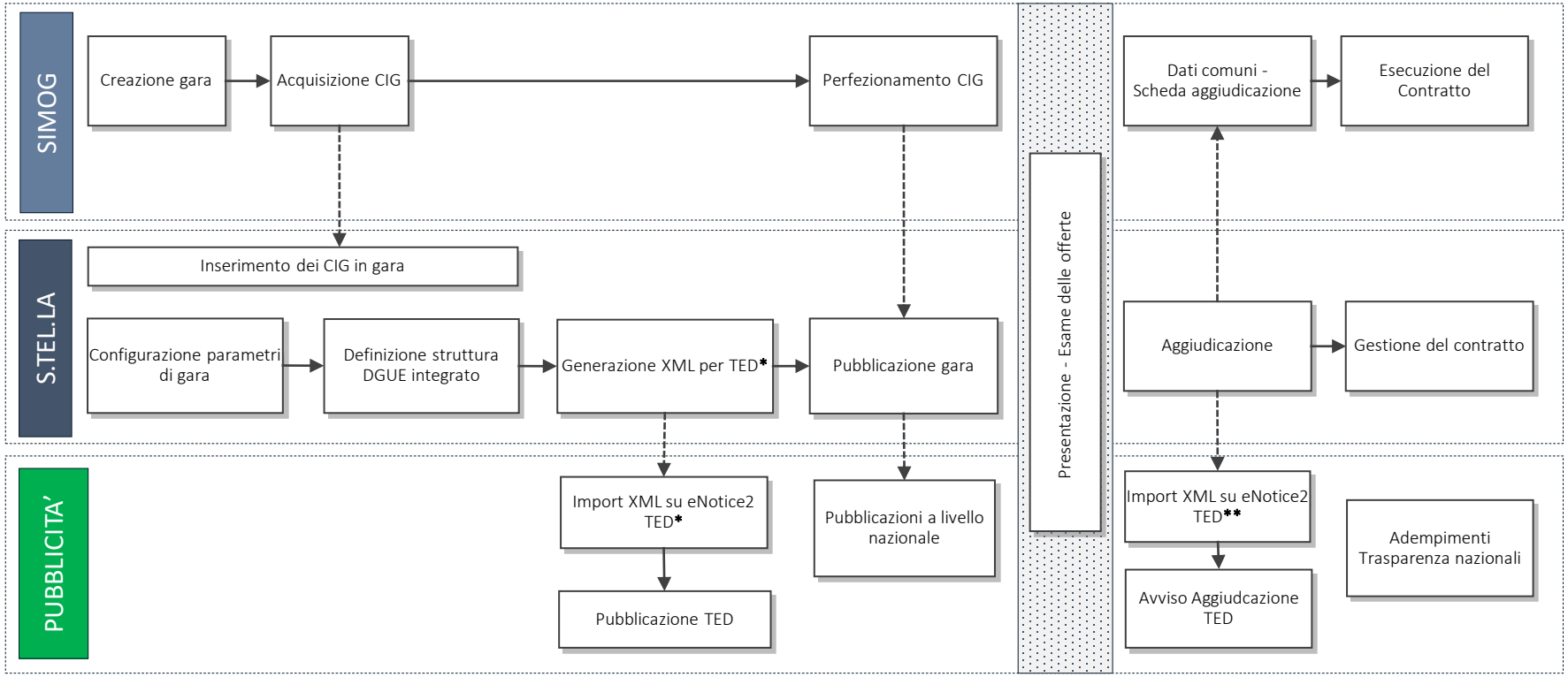

* Funzionalità introdotta con il rilascio del 13/10/2023

** Funzionalità che sarà introdotta con prossimo rilascio

Aggiornamenti eseguiti dal RUP via User Interface

Digitalizzazione del ciclo di vita dei contratti

- Tutte le piattaforme dell'ecosistema di e-procurement nazionale, quindi anche S.TEL.LA., hanno dovuto integrarsi attraverso servizi «business to business» con la ***Banca Dati Nazionale dei Contratti Pubblici*** realizzata da ANAC (articolo 23 del Codice)

- I servizi d'integrazione devono essere realizzati per il tramite della ***Piattaforma Digitale Nazionale Dati*** gestita da PagoPA (articolo 25 del Codice)

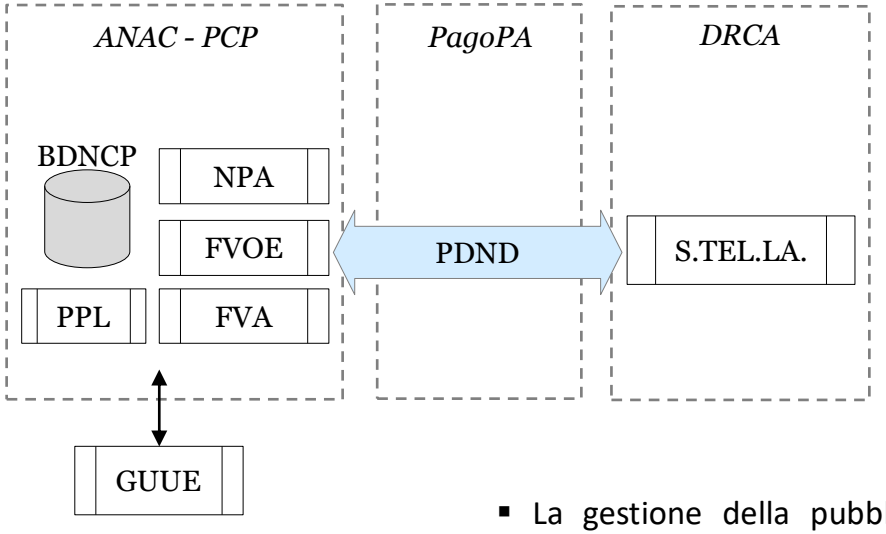

- Non saranno più supportate da ANAC le attuali interfacce applicative per la richiesta dei **CIG** e degli **smart CIG**, in entrambi i casi si dovranno utilizzare i servizi d'integrazione «machine to machine» esposti dalla BDNCP attraverso le componenti riportate nello schema (NPA, FVA, FVOE)

- La gestione della pubblicità legale (articolo 27 del Codice) passa in carico ad ANAC, che effettuerà la pubblicazione sia a livello nazionale, attraverso la Piattaforma Pubblicità Legale, sia a livello europeo per le procedure sopra soglia comunitaria. S.TEL.LA. (e tutte le piattaforme di e-procurement) devono adeguarsi a tale nuova modalità predisponendo sui servizi d'integrazione esposti da ANAC, tutti i dati necessari all'espletamento di tale obbligo.

Servizi d'integrazione con la BDNCP

Focus sugli aspetti tecnici dell'integrazione con la BDNCP, al fine di evidenziare i vincoli che la piattaforma S.TEL.LA. (e tutte le soluzioni di e-procurement) deve gestire per divenire parte dell'ecosistema di e-procurement nazionale.

Componente	Servizi sincroni	Servizi asincroni	Totale
NPA	30	10	40
FVA	6		6
FVOE	6	3	9
Totale	**42**	**13**	**55**

Tipologia dei servizi d'integrazione esposti per le varie componenti, distinguendo i servizi con risposta **sincrona** e **asincrona**.

I servizi che hanno una risposta **asincrona**, introducono dei tempi di attesa non noti a priori, perchè l'esito dovrà essere intercettato dalla piattaforma S.TEL.LA gestendo dei cicli di richiesta con **una o più iterazioni** (*polling*).

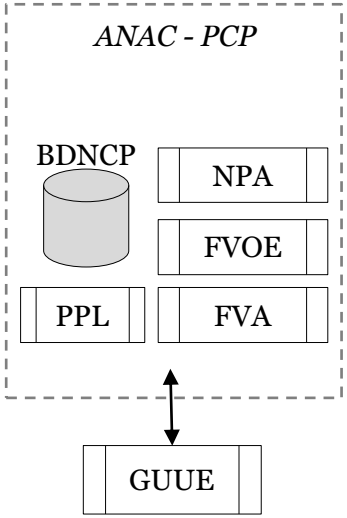

La BDNCP gestisce per ogni procedura le informazioni di stato per l'Appalto, l'Avviso, il TED (se richiesto dalla procedura).

Per cooperare correttamente con la BDNCP, S.TEL.LA. dovrà invocare i servizi d'integrazione in accordo con i possibili passaggi di stato che la singola procedura potrà assumere, ne consegue che dovrà avere conoscenza dello stato dell'Appalto, dell'Avviso e del TED (quindi dovrà indirettamente gestirli).

La gestione della pubblicità legale quando coinvolge anche la pubblicazione sulla GUUE (invio dati al **TED**) pone un ulteriore potenziale vincolo sui **tempi** di **polling** / **attesa** per conoscere l'esito della richiesta e poter quindi portare avanti la specifica procedura di gara.

La natura di tale integrazione introduce dei forti vincoli sull'operatività in piattaforma per i RUP e per i delegati

Affidamenti diretti di importo superiore alla soglia massima e sotto soglia UE

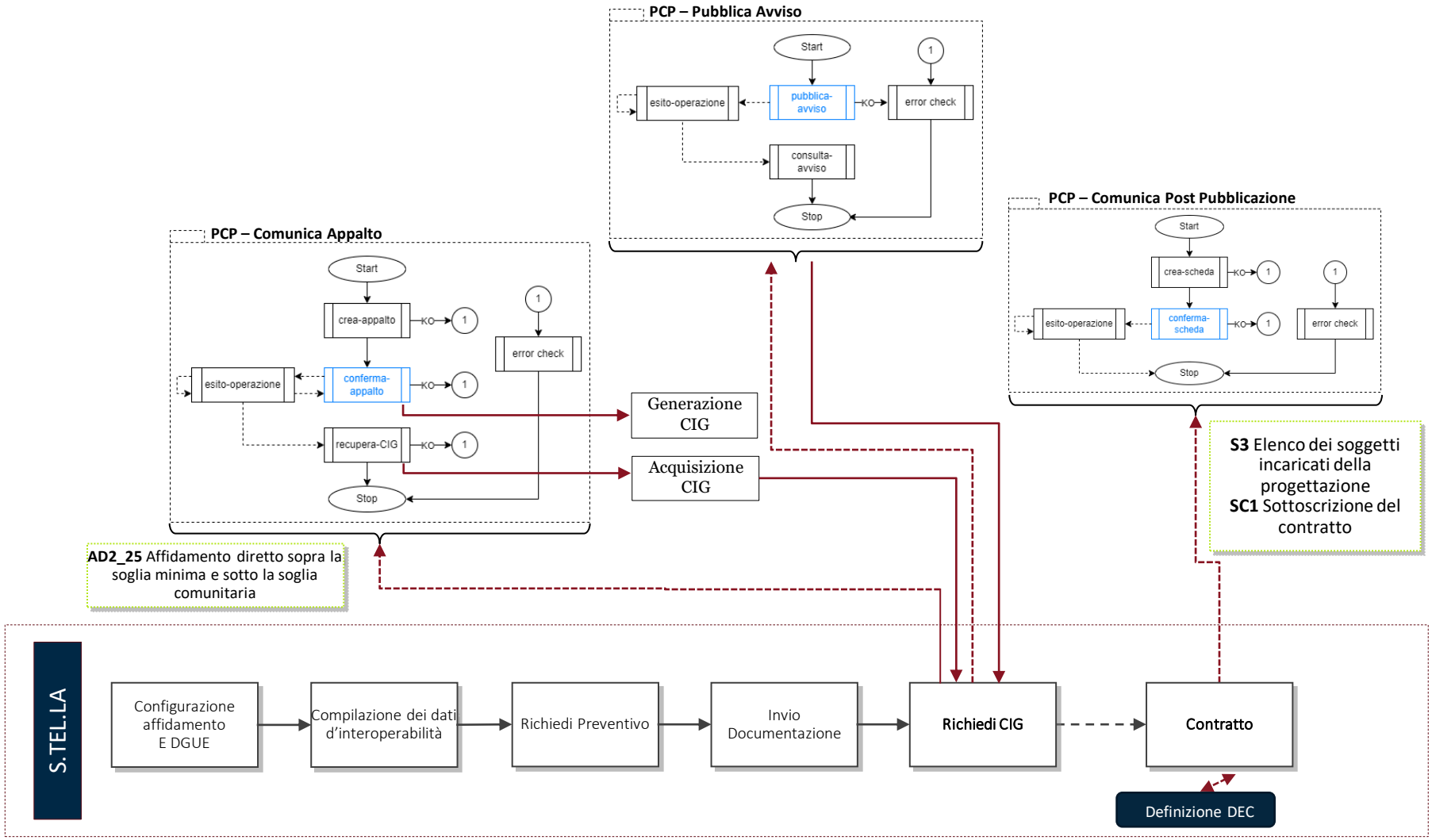

Servizi PCP asincroni (tempi di attesa non noti)

Servizi PCP sincroni

Invocazione dei servizi d'integrazione con la PCP gestiti dalla piattaforma S.TEL.LA.

*Funzionalità disponibile dal 9.febbraio

Affidamenti diretti di importo pari o maggiore di 5.000€

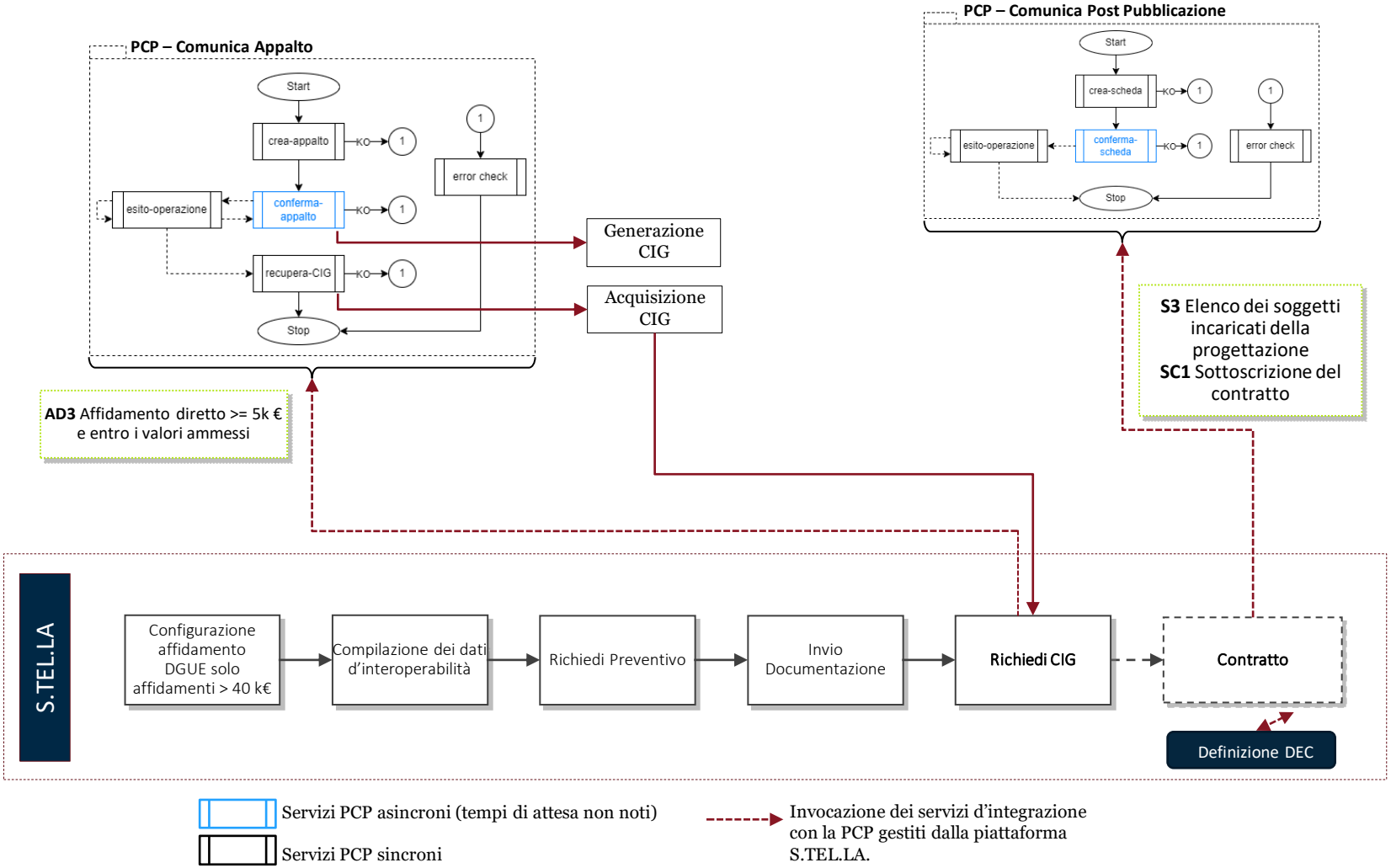

*Funzionalità disponibile dal 9.febbraio

Affidamenti diretti di importo minore di 5.000€

Sarà presente in piattaforma un nuovo menu denominato **“Affidamenti Diretti senza negoziazione”**, dal quale l’utente potrà inserire i dati previsti per la scheda **AD5** e procedere all'integrazione con la PCP per l’ottenimento del **CIG**.

Il flusso **non prevederà** interazioni con l’operatore economico.

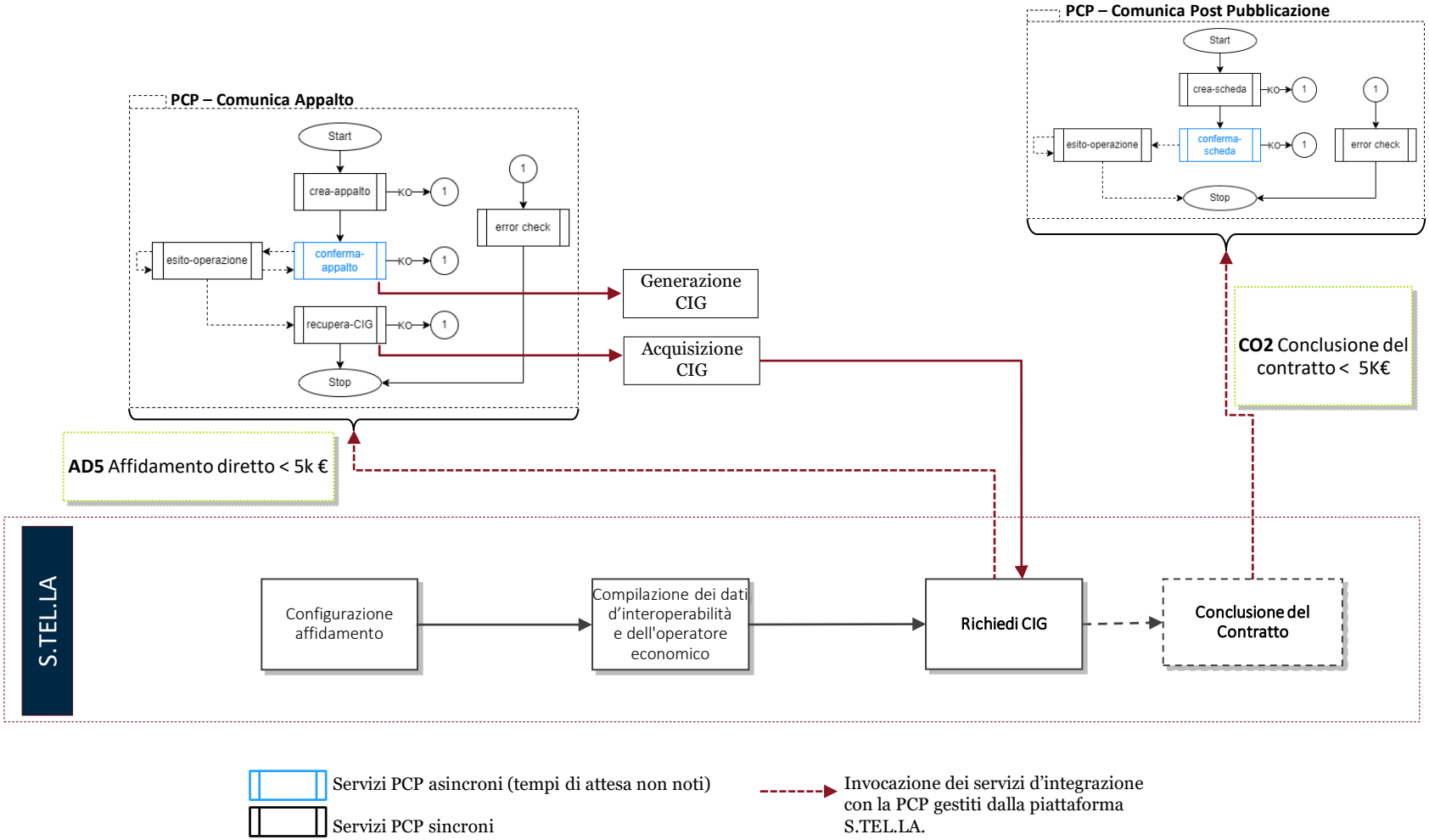

*Funzionalità disponibile dal 15.febbraio

Procedure negoziate senza bando sopra soglia

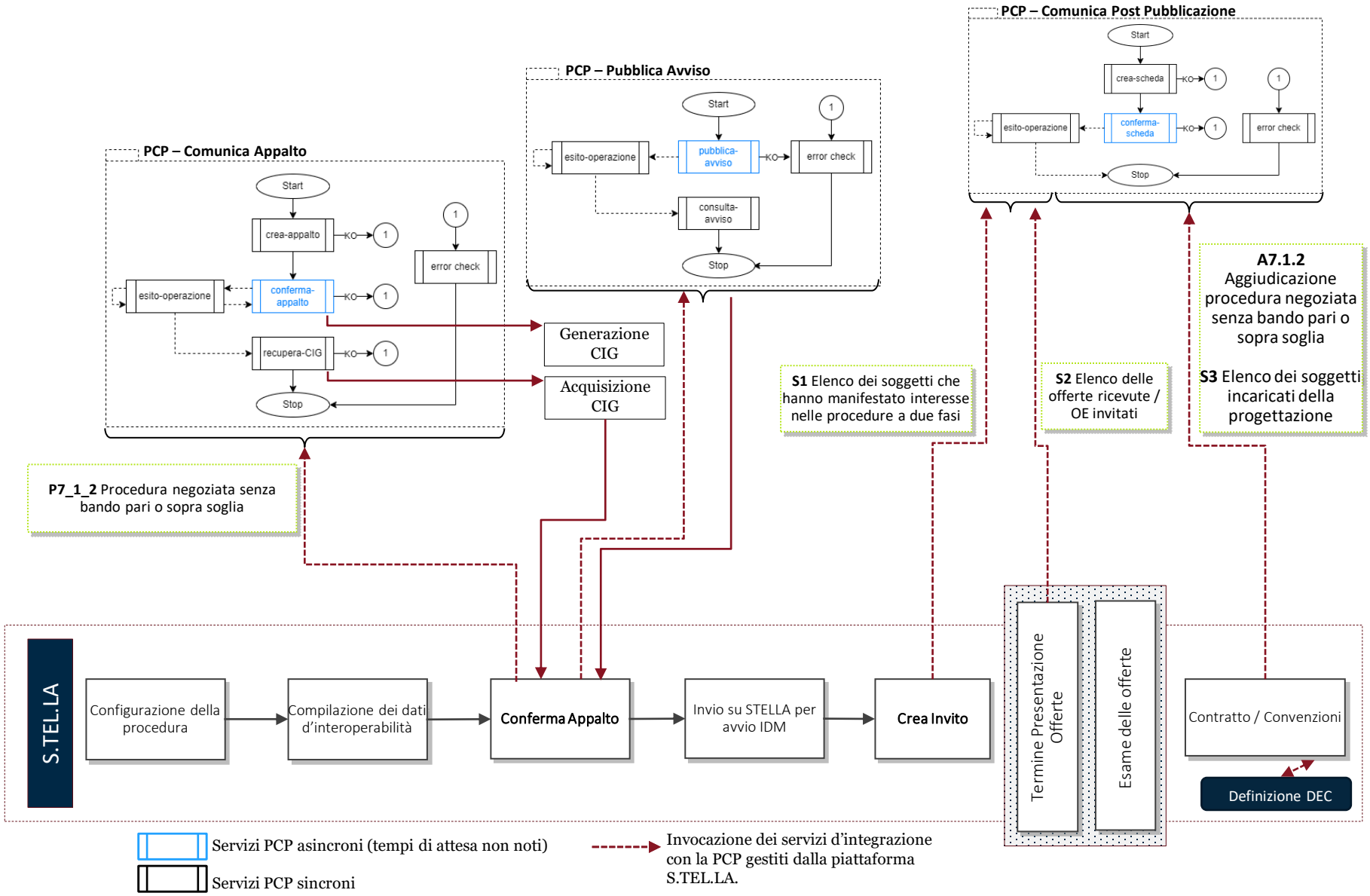

Procedure negoziata senza bando sotto soglia

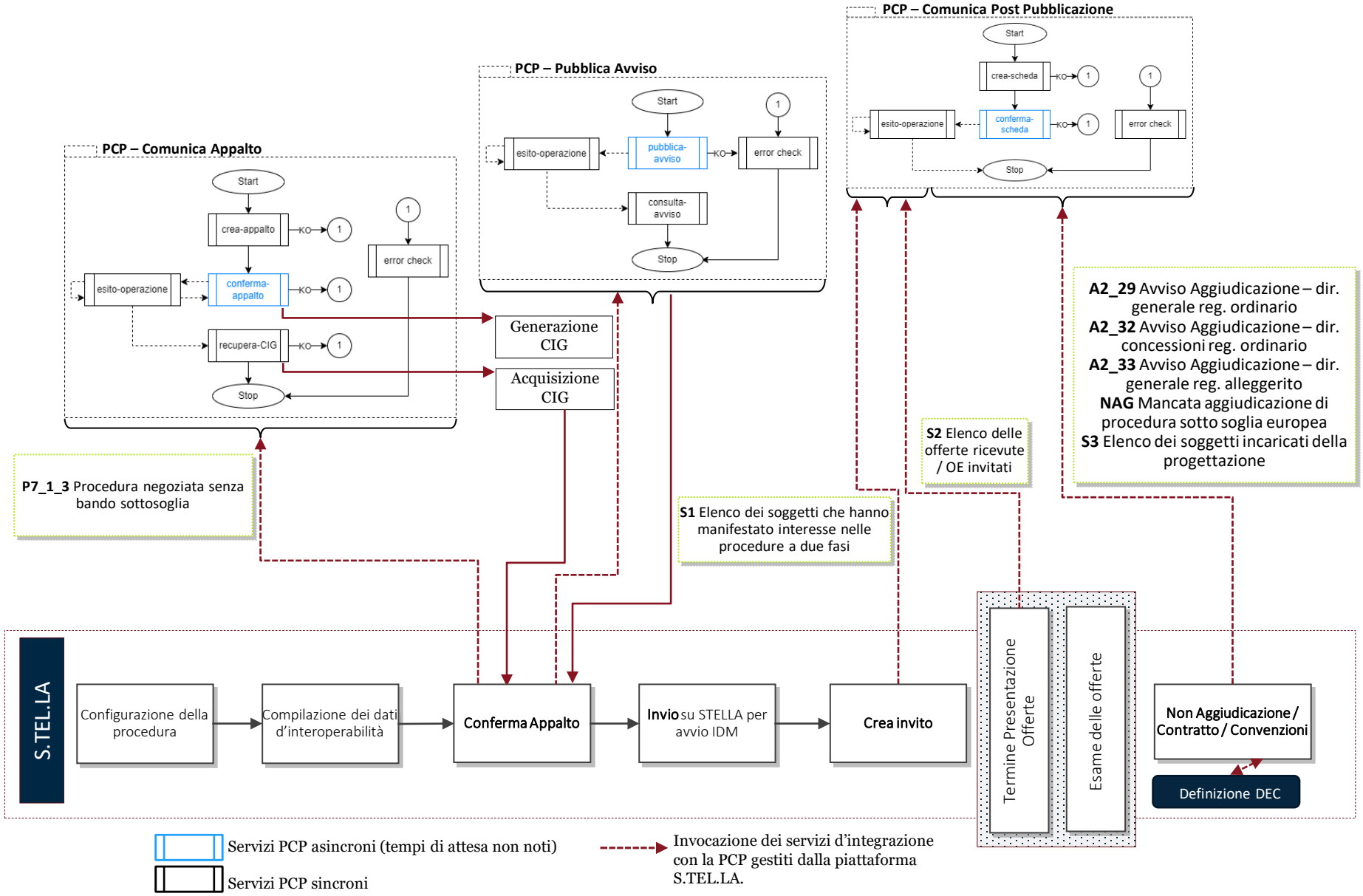

Procedure negoziate con RDO da Elenco Fornitori

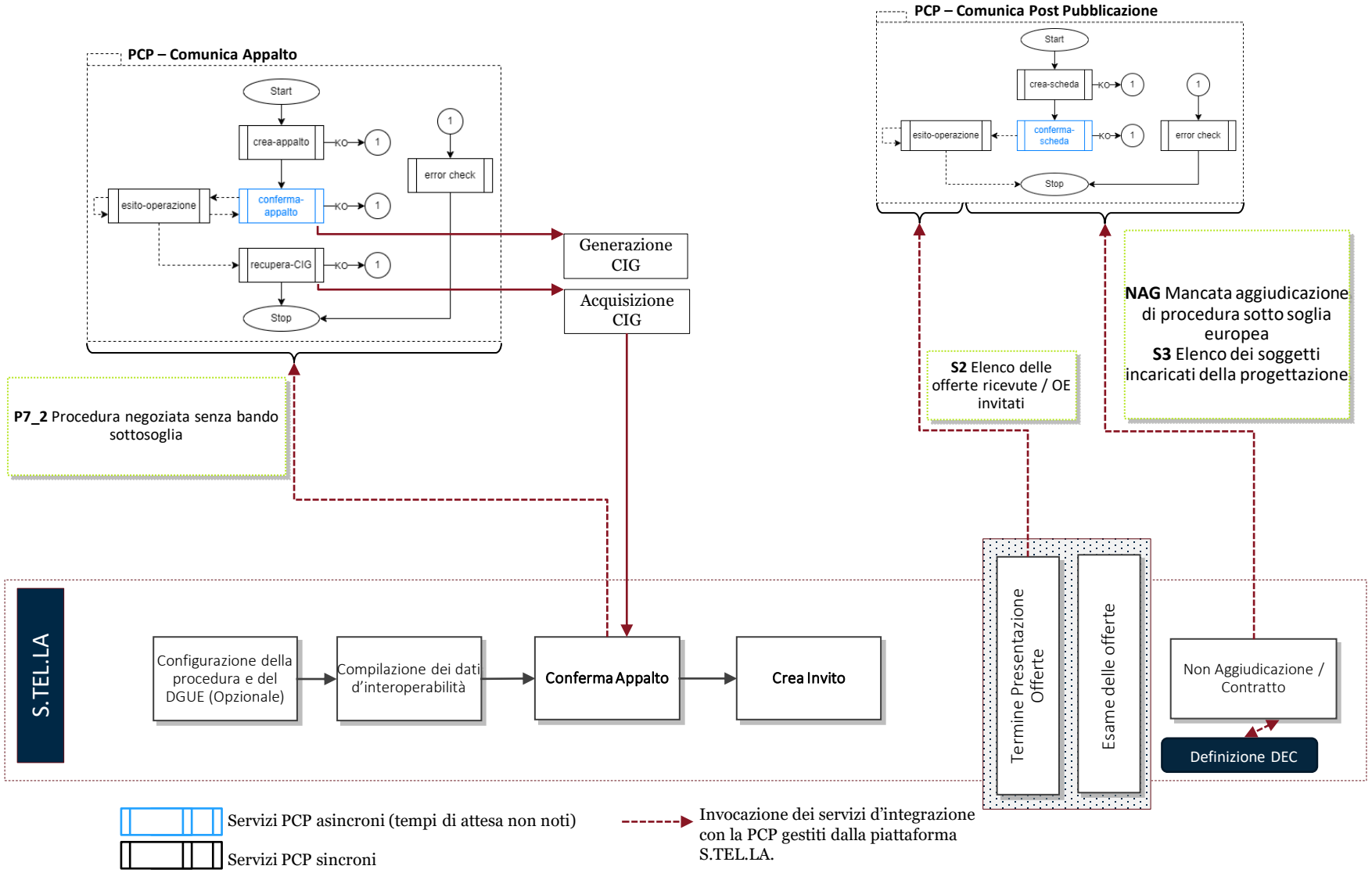

Procedure aperte sopra soglia

I vincoli tecnici introdotti dall'interoperabilità con la BDNCP hanno determinano la necessità di riprogettare su S.TEL.LA. l'operatività messa a disposizione dei RUP e dei PI per le fasi di definizione, pubblicazione e affidamento delle procedure di gara.

Non si avrà più la possibilità di gestire parallelamente diverse attività. Le principali attività diventano **asincrone**.

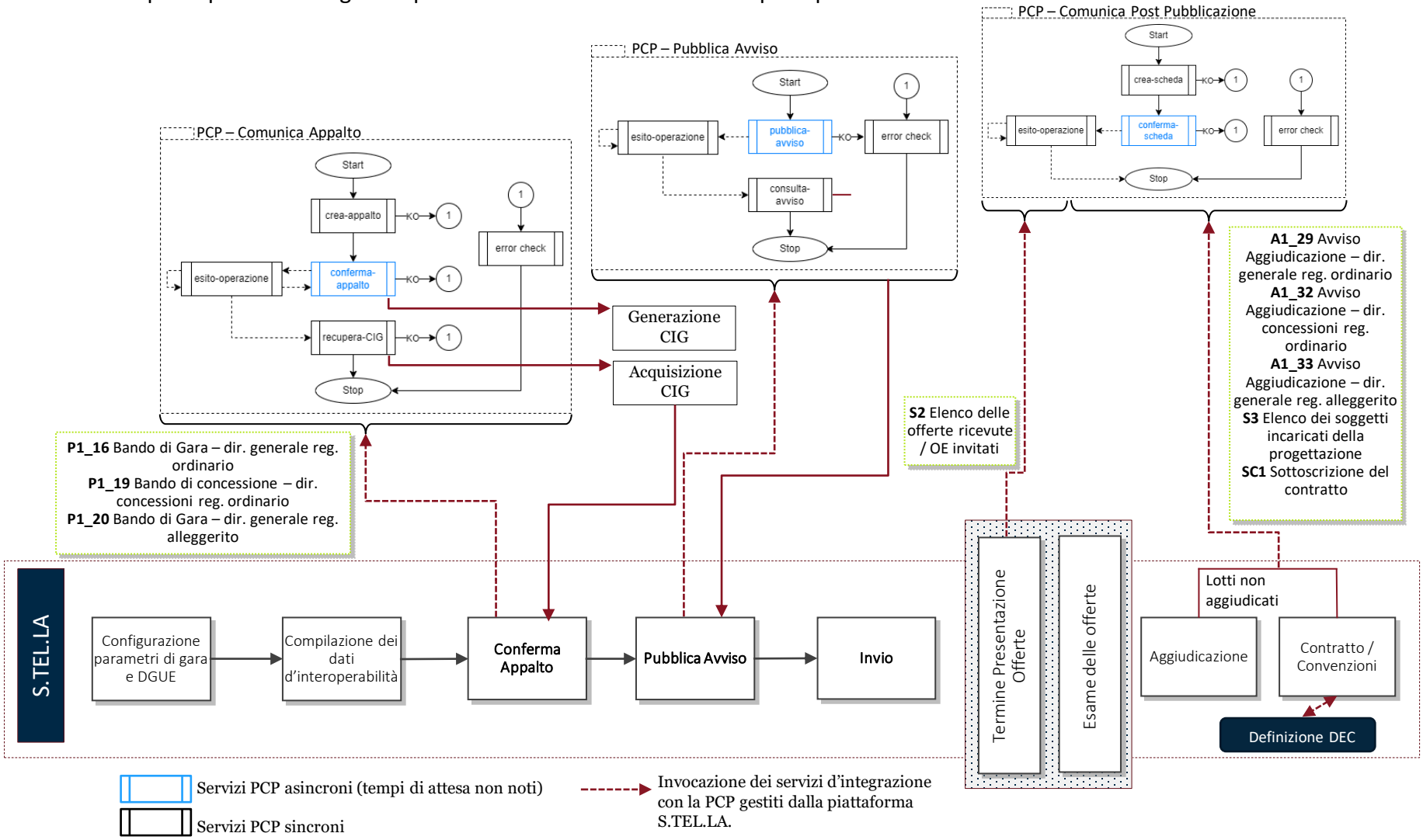

Procedure aperte sotto soglia

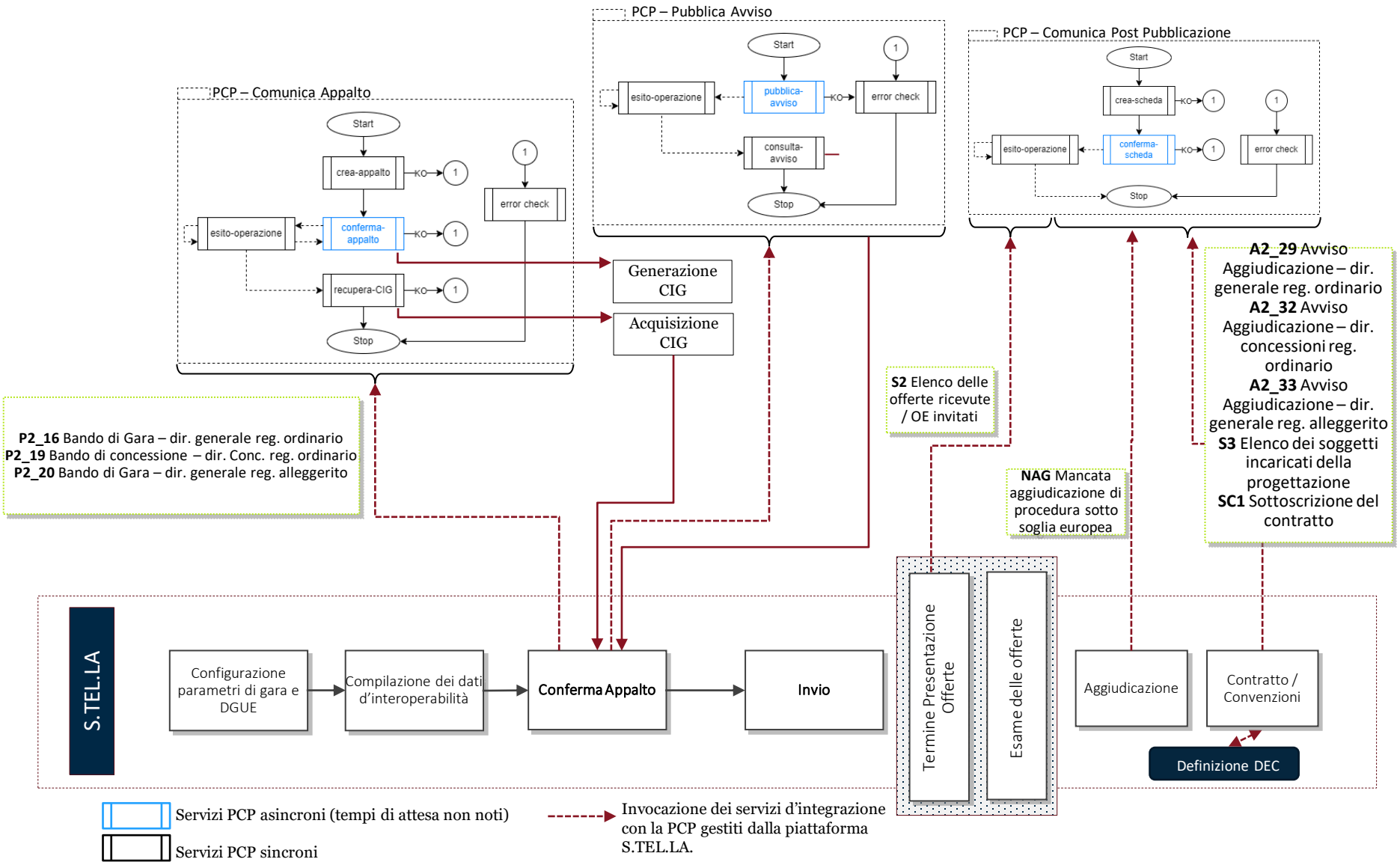

Procedure ristrette sopra soglia

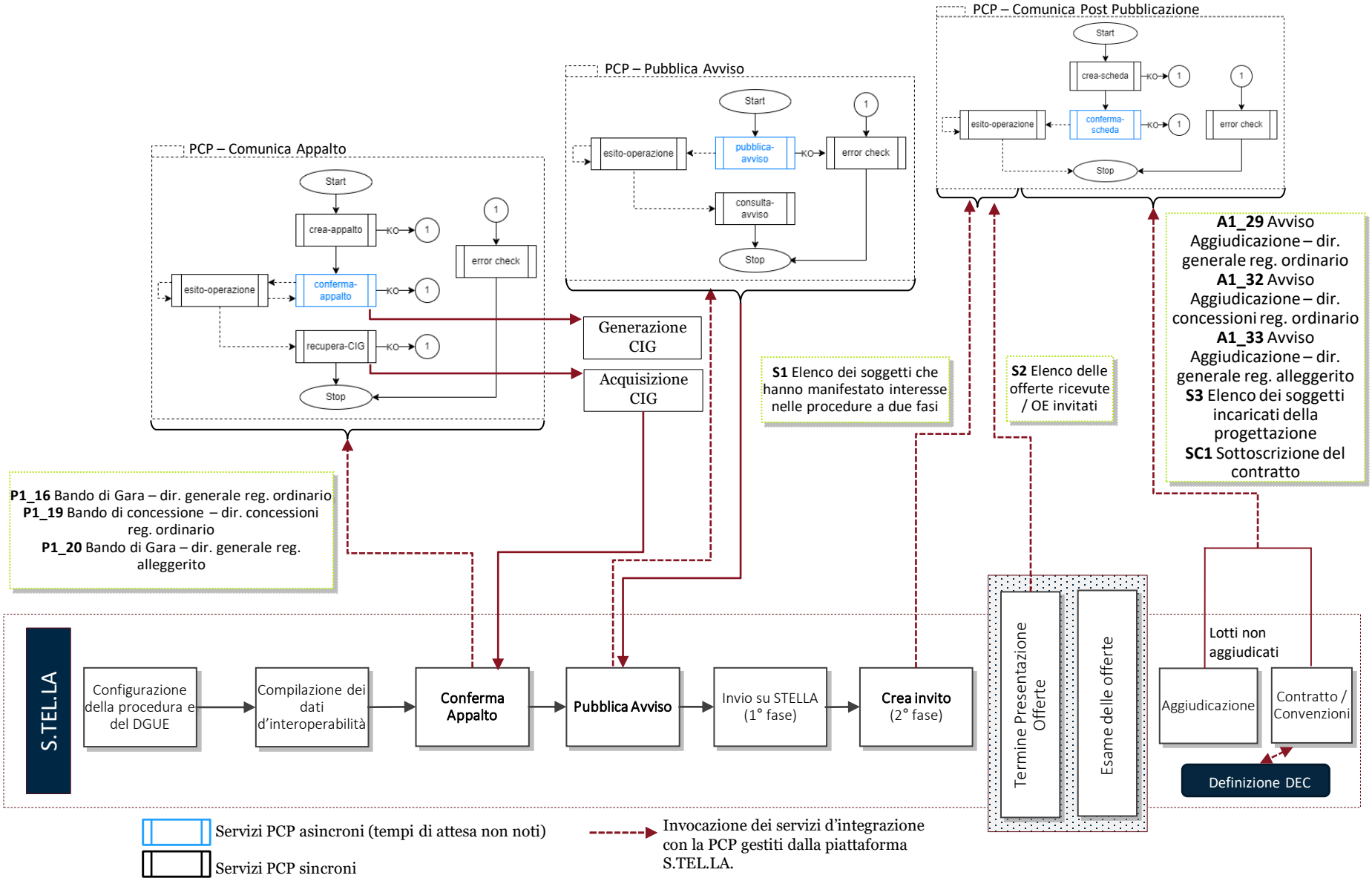

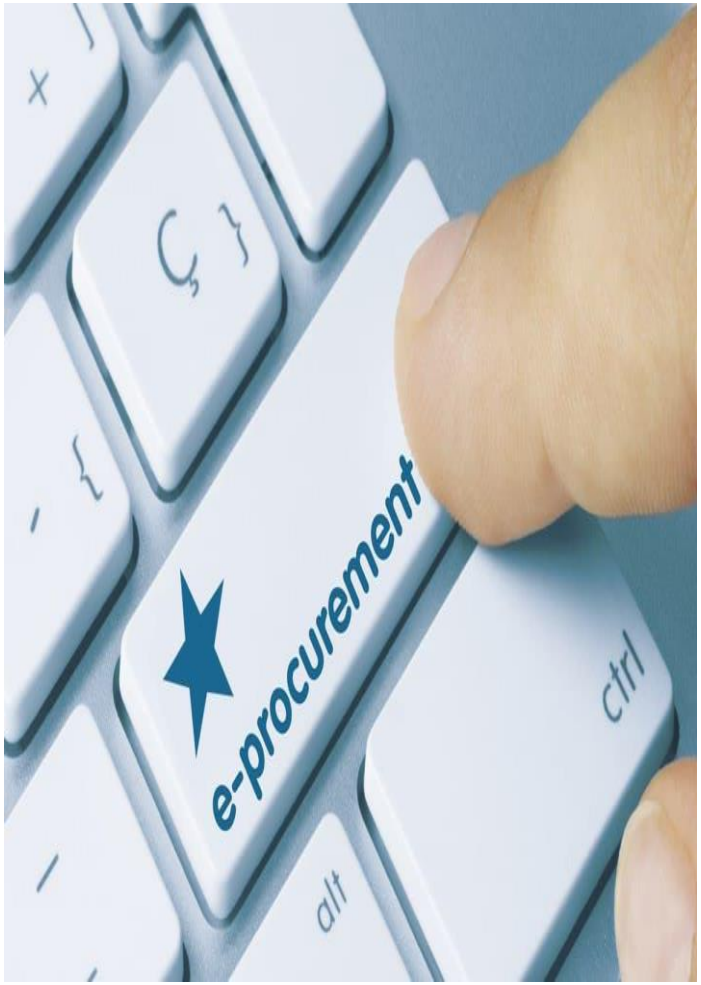

Grazie